

O&S Consultores

AXIONAL™
BORN TO CONNECT

*“Mejoramos tu futuro
formando parte de ti”.*

CONSULTING - OUTSOURCING - APPLICATIONS

Axional Retail *Born to connect*

- Soluciones integradas para Retail
- Circuito de compras
- Compras
- Logística
- Fidelización



Axional Retail *Born to connect*

Axional ERP proporciona a las empresas de Retail la flexibilidad necesaria para adaptarse a las transformaciones de las condiciones de negocio, permitiendo liderar un mercado cada vez más global y competitivo.

Axional ERP es la solución completa y flexible para ganar en eficacia y competitividad

Características

- ➔ **Flexibilidad:** Permite abordar esquemas de gestión muy simples o extremadamente complejos
- ➔ **Integración:** El núcleo principal permite entrelazar cada uno de los módulos, consiguiendo un sistema sólido, compacto y escalable
- ➔ **Versatilidad:** El modelo de datos, las consultas e informes soportan accesos a la información mediante métodos de implosión y explosión, y de forma multidimensional
- ➔ **Modular:** La arquitectura modular permite abordar la problemática de una empresa de forma escalonada, integrando cada módulo con total transparencia para el usuario

Axional Retail
Born to connect

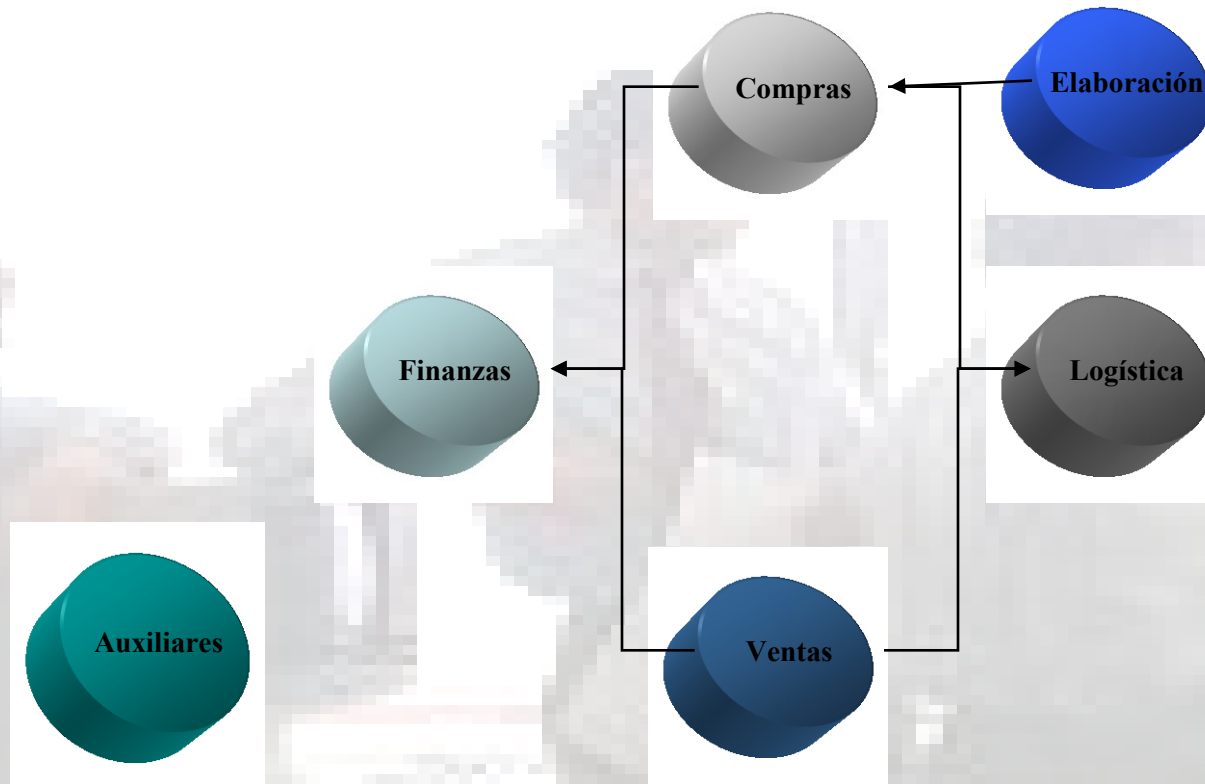

Axional Retail

Born to connect

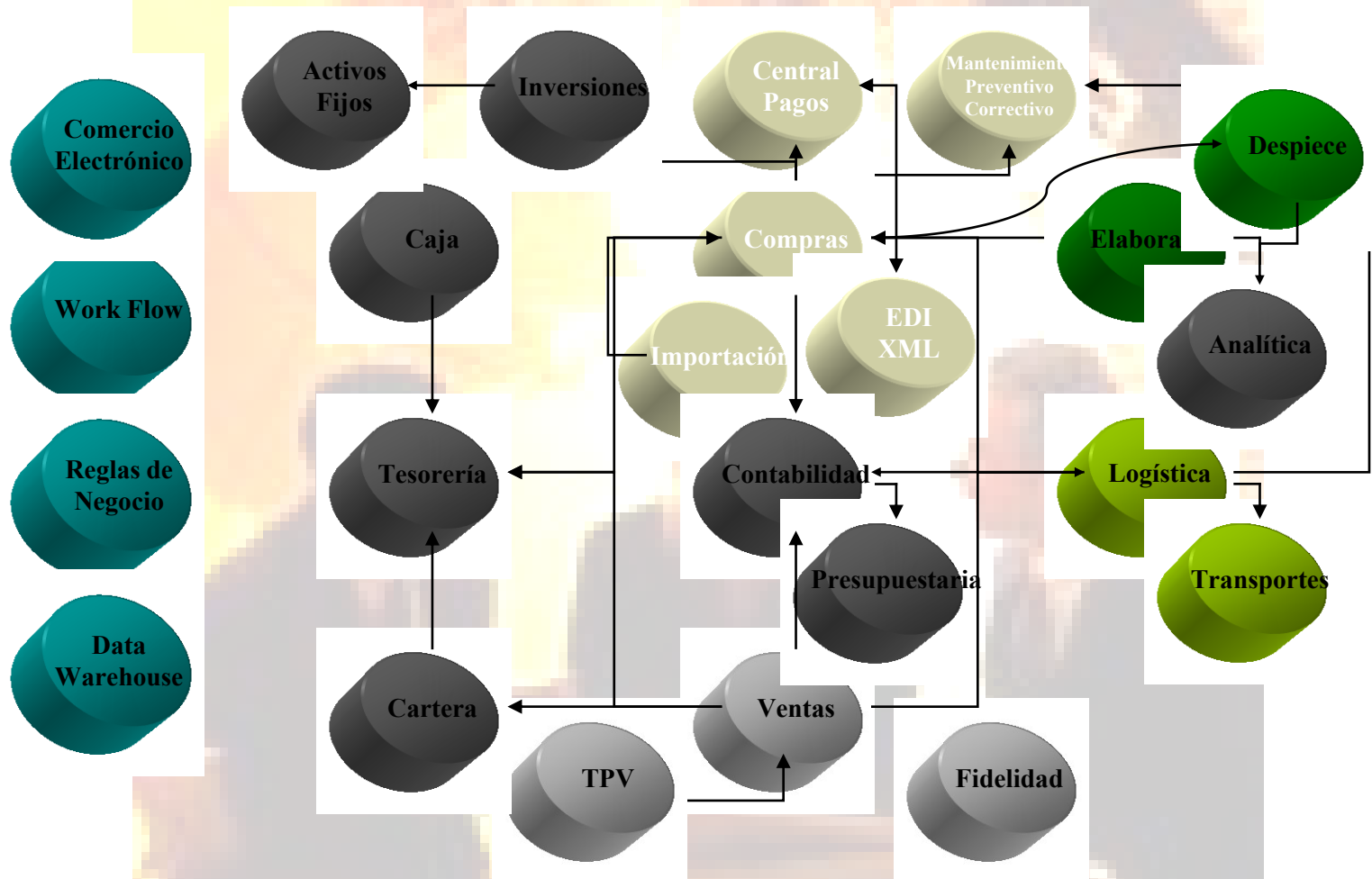

Axional Retail
Born to connect

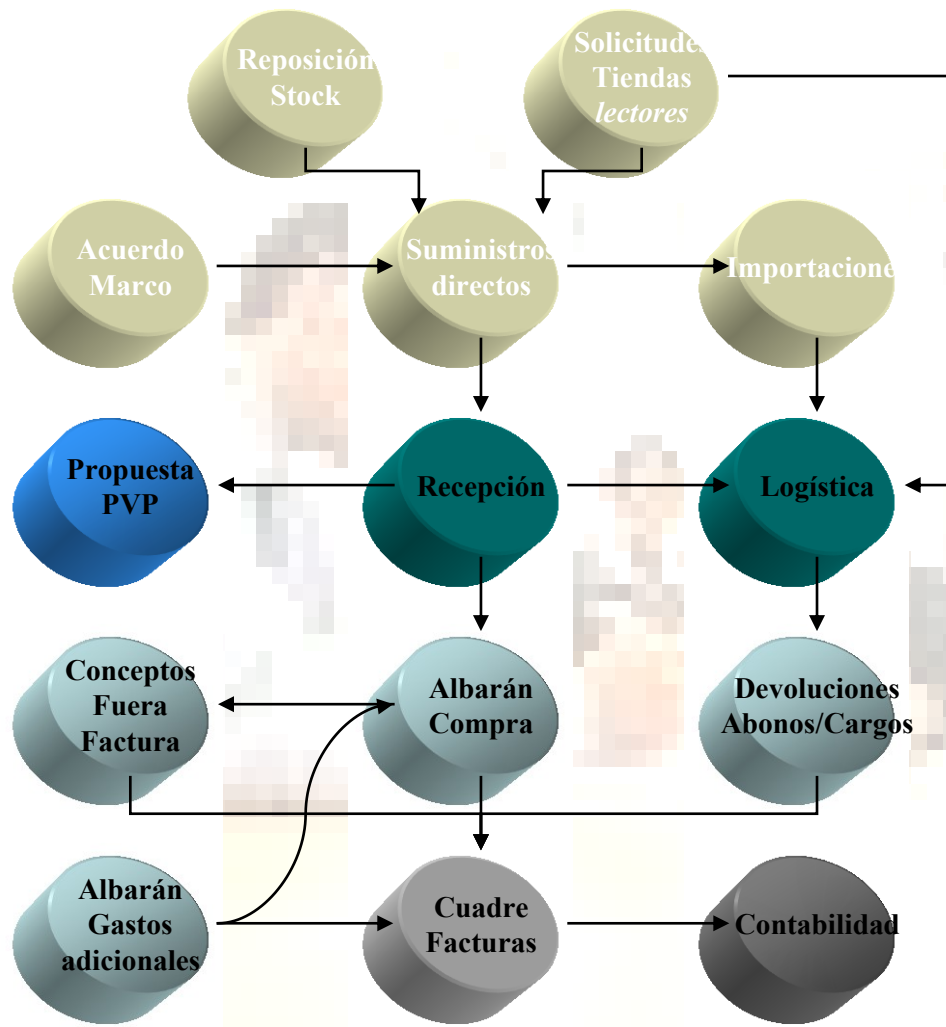

Acuerdo Marco

- ➔ Suministros
- ➔ Importaciones
- ➔ Gastos adicionales
- ➔ Propuestas de PVP
- ➔ Cuadre facturas

Axional Retail
Born to connect

Axional Compras simplifica y agiliza la gestión, tramitación y seguimiento de los Acuerdos Marcos con los proveedores.

No existe limitación en el número de condiciones que se pueden llegar a pactar con un proveedor.

Características

- ➔ Política de descuentos flexible
- ➔ Fecha inicio y fin de vigencia, con histórico de condiciones
- ➔ Gestión de promociones
- ➔ Tarifas en divisas
- ➔ Auto facturación de los conceptos fuera factura
- ➔ Niveles de condiciones: generales, agrupaciones y artículos
 - Pueden ser específica de cada tienda o grupo de tiendas
- ➔ Tipos: sucesivos y acumulativos
- ➔ Diversas cuentas contables por concepto
- ➔ 6 costes: escandallo, factura, base PVP, base rappel, real, global
- ➔ Agrupaciones de artículos para cambios masivos de PVP
- ➔ Agrupaciones de artículos por presentación: lata, 1L, 2L

Axional Retail
Born to connect

- ➔ Acuerdo Marco
- ➔ Suministros
- ➔ Importaciones
- ➔ Gastos adicionales
- ➔ Propuestas de PVP
- ➔ Cuadre facturas

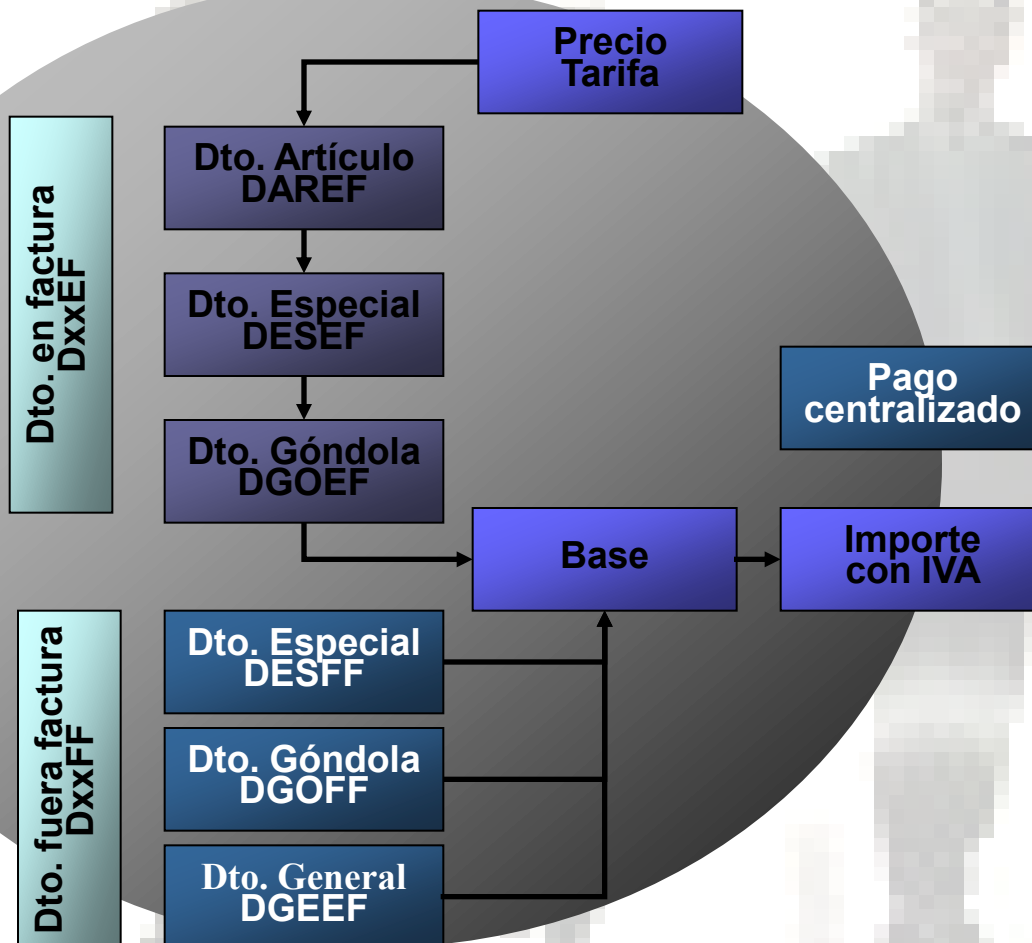

Axional ERP

Born to connect

- ➔ Acuerdo Marco
- ➔ Suministros
- ➔ Importaciones
- ➔ Gastos adicionales
- ➔ Propuestas de PVP
- ➔ Cuadre facturas

Campos	Descripción
Orden	Orden de aplicación de las condiciones
Fórmula	Fórmula a utilizar y unidad en que se expresa el campo valor S Sin fórmula % Porcentaje I Importe según divisa R Regalo de unidades C Regalo de unidades, repercute Coste resto de art.del pedido I% Escalado desde/hasta en importe -> % dto. RU Escalado desde/hasta en unidades -> unidades de regalo
Tipo	Tipo de descuento E Escalado $100 - 7\% = 93 - 3\% = 90,21$ A Acumulativo $100 - 10\% = 90$
Base	Sobre que base se desea aplicar el concepto P Precio base Promociones B Base de IVA Adicionales I Importe con IVA Pago centralizado T Total neto Fact.. Primas IFA C Total consumo Publicidad

- Acuerdo Marco**
- ➔ Suministros
- ➔ Importaciones
- ➔ Gastos adicionales
- ➔ Propuestas de PVP
- ➔ Cuadre facturas

Axional ERP

Born to connect

Campos Descripción

Aplicar	Se indica sobre cual de los 6 costes se desea aplicar el concepto	
E	Escandallo	Cálculo del coste medio/último en almacén
F	Factura	Precio que figura en la factura del proveedor
B	Base PVP	Cálculo PVP = Base PVP + Margen
R	Base rappel	Cálculo rappel y % de publicidad <i>Merchandising</i>
G	Global	Tiene en cuenta gastos adicionales: transporte
N	No aplicar	Ej.: Indicativos, dtos. financieros, rappel variable
Canal	Canal de liquidación del concepto	
D	Distribuidor	Proveedor
P	Central Pagos	IFA, Euromadi
C	Central	Compras Grupo de compras
F	Fabricante	Concepto de Averías
E	Externo	Transitario, aduanas

Axional ERP

Born to connect

- ➔ **Acuerdo Marco**
- ➔ Suministros
- ➔ Importaciones
- ➔ Gastos adicionales
- ➔ Propuestas de PVP
- ➔ Cuadre facturas

Campos Descripción

Periodicidad

F Factura

T Trimestral

A Anual

M Mensual

S Semestral

P en el momento del pago

Tipo Liq.

E Emitidas

R Recibidas

Axional ERP

Born to connect

- ➔ Acuerdo Marco
- Suministros**
- ➔ Importaciones
- ➔ Gastos adicionales
- ➔ Propuestas de PVP
- ➔ Cuadre facturas

Axional Compras proporciona una gran diversidad de tipos de pedidos:

Abiertos, Depósitos

Programaciones de entregas

Propuestas de reposición Automáticas

En base a las necesidades de materias primas (producción)

Características

- ➔ Particularización de las condiciones pactadas en el Acuerdo Marco
- ➔ WorkFlow de autorizaciones al variar las condiciones
- ➔ Reglas de gestión flexibles y adaptables a cada circuito
- ➔ Visualización de los 6 costes para cada línea de pedido
- ➔ Diversas variables logísticas de: Compras y Almacenaje
- ➔ Entrada de pedidos según: EAN o Referencia del proveedor
- ➔ Suministros directos de proveedores a plantas
- ➔ Mediante **intranet**, entrada de los albaranes directos
- ➔ Gestión de centrales de compras
- ➔ Gestión de centrales de pago: IFA y Euromadi
- ➔ Permite enlazar con el módulo de Tesorería de forma *online*

- ➔ Acuerdo Marco Suministros
- ➔ Importaciones
- ➔ Gastos adicionales
- ➔ Propuestas de PVP
- ➔ Cuadre facturas

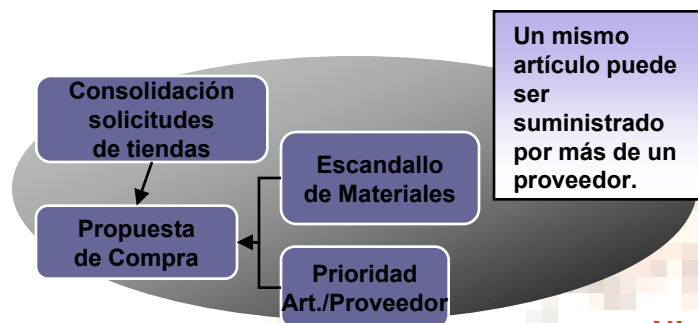

Características

- Propuesta de compra por proveedor
- Propuesta independiente por gestor
- Propuesta de entrega a central o directamente a tiendas
- Propuesta automática según niveles de stock

Para adaptarse a las necesidades logísticas imperantes en cada momento, el sistema *Axional Compras* ofrece la posibilidad de definir el número de días y las unidades de cada uno de los siguientes niveles:

Niveles

- Máximo** Stock a reponer al realizar el cálculo de necesidades
- Aviso** Materiales cuyo nivel está apunto de entrar en reposición
- Reposición** Nivel a partir del cual se determinan las necesidades de reposición
- Seguridad** Número de días en que se quiere tener asegurado el consumo de un material
- Crítico** Nivel de stock a partir del cual se debe de cursar una compra inmediata

Variables a tener en cuenta

- Propuesta** Cantidad solicitada al proveedor (determinado por cálculo de necesidades)
- Consumo** Consumo medio calculado en función de la fórmula de la previsión de consumo
- Días Plazo** Número de días que transcurren desde que se detecta la necesidad de reaprovisionar, hasta el momento en que se recibe

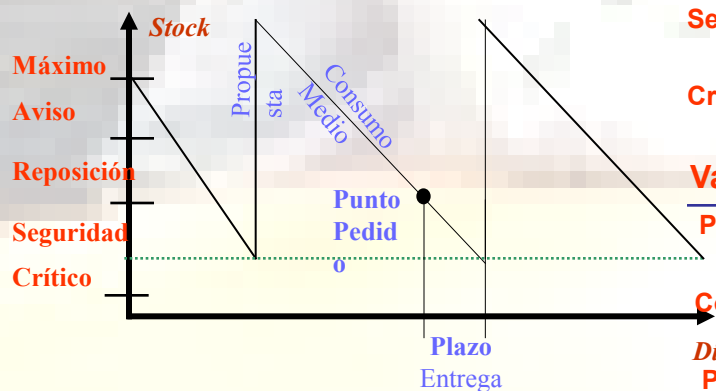

- ➔ Acuerdo Marco
- Suministros**
- ➔ Importaciones
- ➔ Gastos adicionales
- ➔ Propuestas de PVP
- ➔ Cuadre facturas

Axional ERP
Born to connect

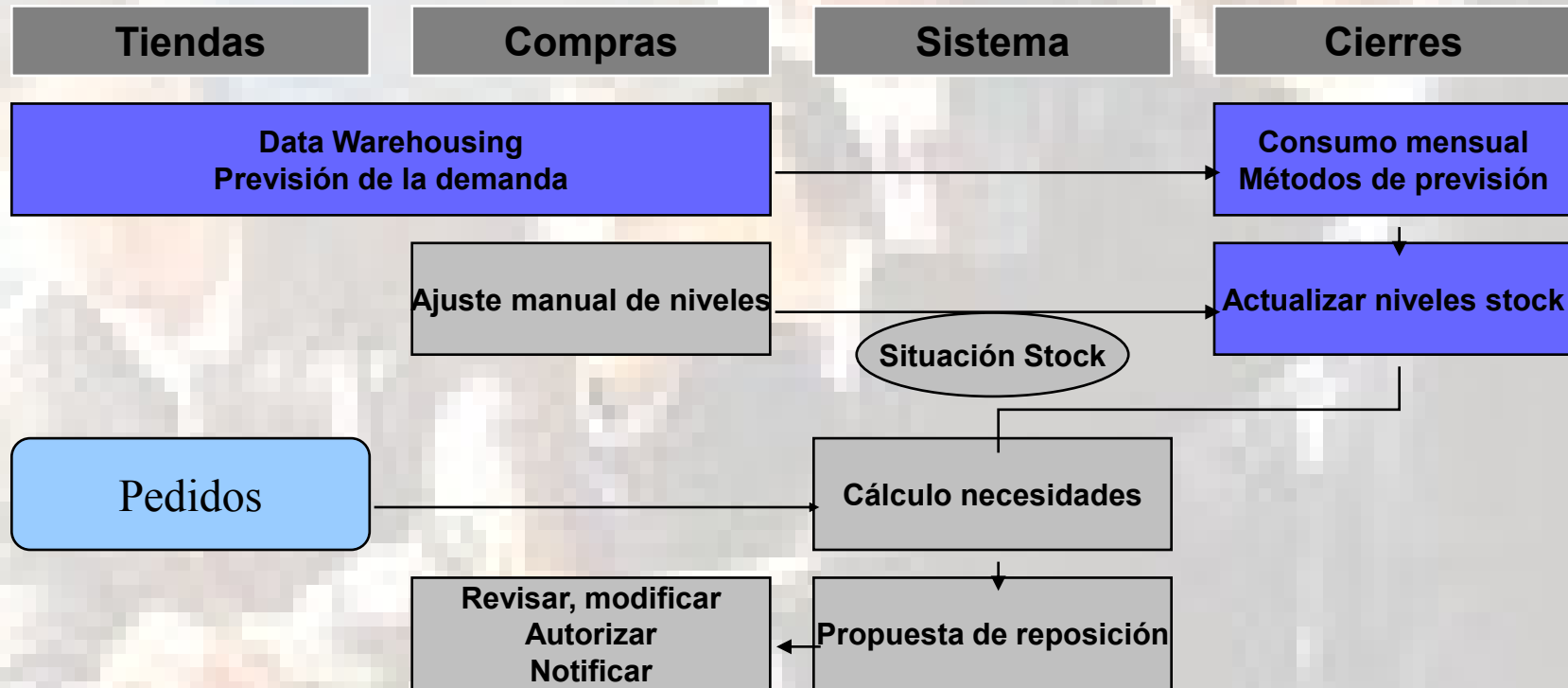

- ➔ Acuerdo Marco
- ➔ Suministros
- ➔ **Importaciones**
- ➔ Gastos adicionales
- ➔ Propuestas de PVP
- ➔ Cuadre facturas

Axional Compras contempla con gran sencillez toda la gestión que con lleva las importaciones

Axional ERP

Born to connect

Características

- ➔ Tarifas y descuentos en divisas
- ➔ Un mismo proveedor puede trabajar con varias divisas
- ➔ Documentos en divisas
- ➔ Gestión del Expediente de importación
 - Un mismo expediente varias facturas de varios contenedores
- ➔ Gestión del Packing-List
- ➔ Seguimiento individualizado de cada contenedor
- ➔ Enlace con Intrastat
- ➔ Enlace con Usinad (despacho de aduanas)
- ➔ Gestión del material no despachado

Axional ERP

Born to connect

- ➔ Acuerdo Marco
- ➔ Suministros
- ➔ Importaciones
- ➔ **Gastos adicionales**
- ➔ Propuestas de PVP
- ➔ Cuadre facturas

Axional Compras

proporciona herramientas para la gestión y seguimiento de los gastos adicionales asociados a un suministro

Características

- ➔ Asignar gastos adicionales a una compra
- ➔ Tipos de gastos
 - Transportes**
 - Transitarios**
 - Aduanas**
 - Impuestos en las importaciones**
- ➔ Repercutir los gastos adicionales:
 - Coste escandallo:** que servirá para calcular el coste medio o coste último
 - Coste base PVP**
- ➔ Autogeneración de albaranes de gastos de transportes

- ➔ Acuerdo Marco
- ➔ Suministros
- ➔ Importaciones
- ➔ Gastos adicionales
- ➔ **Propuestas de PVP**
- ➔ Cuadre facturas

Axional Compras

proporciona herramientas para la gestión y seguimiento de los gastos adicionales asociados a un suministro

Axional ERP

Born to connect

Características

- ➔ Propuesta de PVP en base al **coste base PVP** y coste medio
- ➔ Redondeo a PVP psicológico en base a la agrupación del artículo
- ➔ Hasta 10 líneas de precios diferentes (márgenes teóricos)
- ➔ Permite cambiar el PVP para una tienda o grupo de tiendas
- ➔ Una vez finalizada una Oferta, vuelve a proponer el PVP anterior
- ➔ Diversidad de tipos de ventas:
 - Normal**
 - Ofertas**
 - Campañas**
- ➔ Diversidad de tipos de tarifas:
 - Ventas**
 - Clientes externos**

- ➔ Acuerdo Marco
- ➔ Suministros
- ➔ Importaciones
- ➔ Gastos adicionales
- ➔ Propuestas de PVP
- ➔ Cuadre facturas

Axional ERP

Born to connect

Características

- ➔ Consolidación de los albaranes de compra en una factura
- ➔ Consolidación de conceptos fuera factura
- ➔ Diversos criterios de búsqueda: tienda, fechas, ref.proveedor, etc
- ➔ Auto facturación automática de los conceptos fuera factura
- ➔ Asiento contable desglosado por:

Tienda = proyecto contable

Sección: carnicería, frutería, pescadería, etc

En los conceptos de descuentos / gastos:

Tienda

Sección

Tipo de IVA

Escandallo / No escandallo

Circuito de Logística

Axional ERP

Born to connect

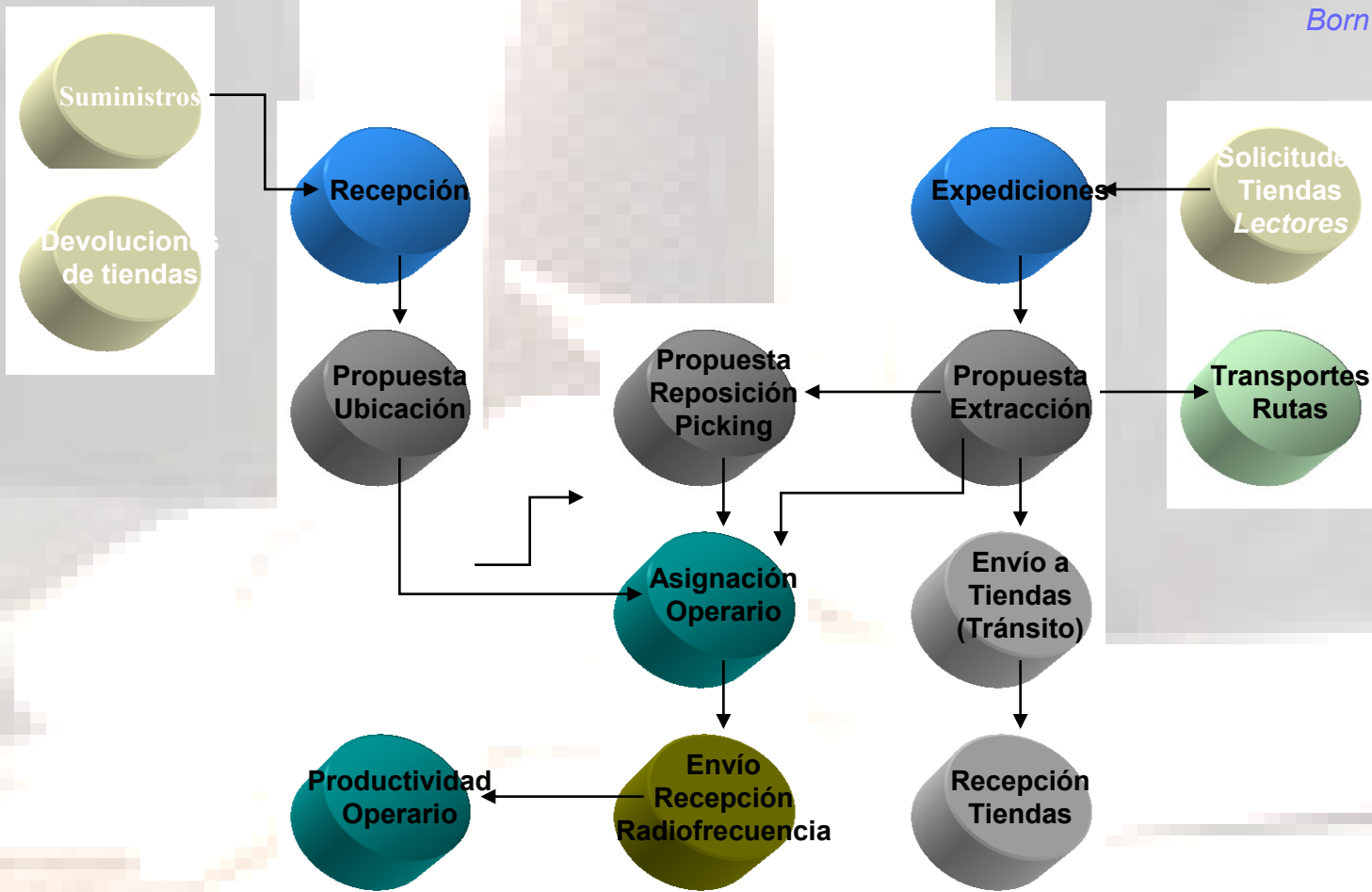

Gestión de fidelización

Axional ERP

Born to connect

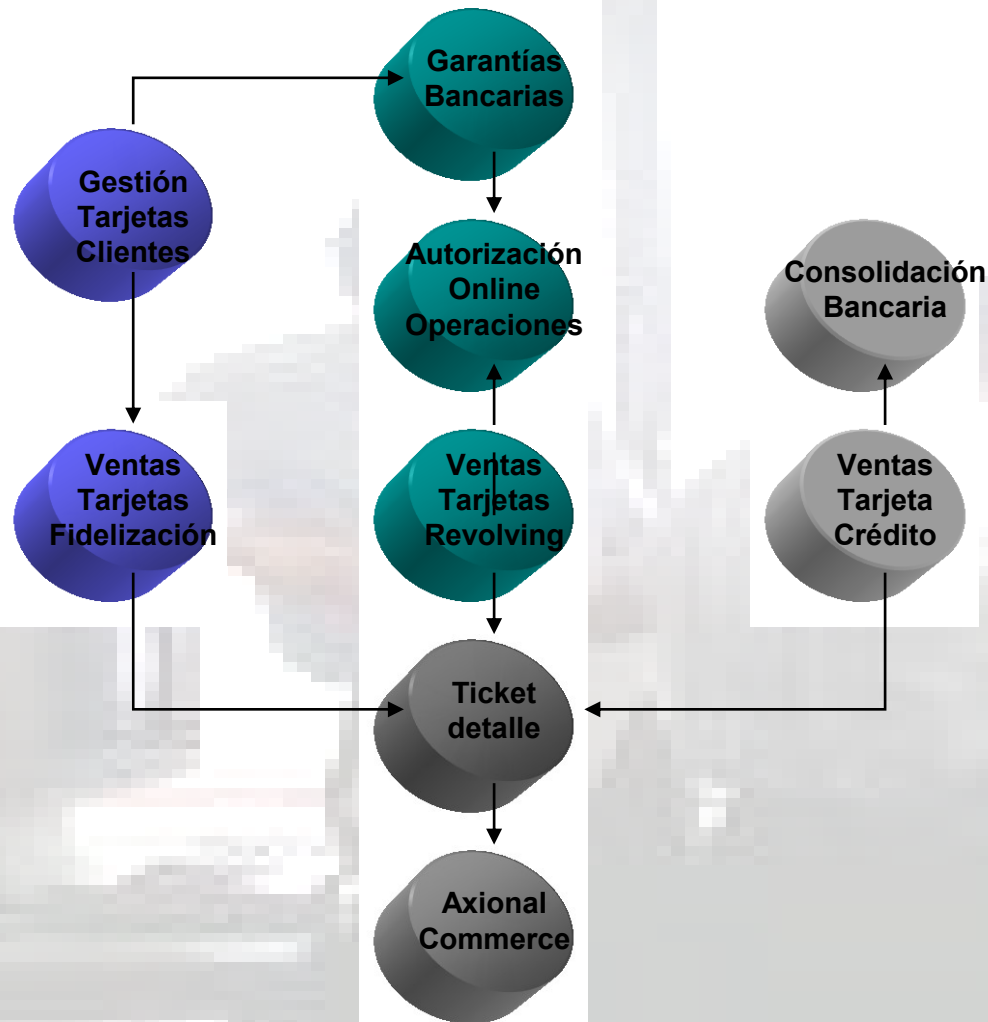

- **O&S** Consultores busca las soluciones de negocio más óptimas para las necesidades de cada cliente.
- Nos comprometemos con cada proyecto, dándole apoyo constante.
- Soluciones que potencien el crecimiento de nuestros clientes.
- Más de 20 años de experiencia ofreciendo soluciones prácticas a nuestros clientes.
- Microsoft Gold Partner Certificate.
- **O&S** Consultores cuenta con la Certificación ISO 9001.





■ O&S Consultores aporta como **valores** principales:

- Complicidad con los clientes a medio y largo plazo.
- Metodología de trabajo para asegurar los objetivos.
- Ofrecer siempre soluciones de valor para la empresa.
- Experiencia, Calidad y Compromiso de nuestros consultores.



- 
- **Madrid:** C/ General Aranzaz, 53
28027, Madrid
Tfno.: 913 910 538
 - **Barcelona:** Avda. Diagonal 456, 4ª Planta
08008, Barcelona
Tfno.: 932 921 090
 - **Palma de Mallorca:** Almirall Gravina, 4ª Planta
07014, Palma de Mallorca
Tfno.: 971 287 729

E-mail: marketing@oysconsultores.com

Web: <http://www.oysconsultores.com>